

# PROPIEDADES DISPONIBLES

# INMOBILIARIA ME

# INMOBIME

# LA VEGA

AL 24/04/2026



**INMOBIME**  
A SE SORES INMOBILIARIAS

## VENDE

CASAS - APARTAMENTOS - SOLARES - AUTOS

**DENNY ANGELES**  
**MARINO EVANGELISTA**

809-479-3525 809-543-8356

[f Inmobimerd](#) [@Inmobimerd](#) [✉ Inmobimerd@gmail.com](#)

## INMOBILIARIA ME (INMOBIME) PROPIEDADES DISPONIBLES PARA LA VENTA

### URBANIZACION LA ESMERALDA

2- (400MTS2. S/ DE 20X20M2, DE ESQUINA. DETRÁS DE FERJOSA 1 \$8,500M2. #2

3) 307.77MTS2. SOLAR **15.39X20M2. RD\$8,000M2 #3. LA ESMERALDA #3**

4) 311.20MTS2. COLINDA CON LA COOP. VEGA REAL **RD\$5,800M2 #4. LA ESMERALDA**

5) 900MTS2. TRES SOLARES DE 300M2. DETRÁS FERJOSA 1 **RD\$5,800M2 #5. ESMERAL**

6) 2,100MTS2. SIETE SOLARES DE 300M2. CLUB PERIODISTA **RD\$7,500M2 # 6**

7) 604.14MTS2. SOLAR DE ESQUINA. PARALELA FERJOSA 1 **RD\$7,500M2 #76**

8) 1,060.09MTS2. DOS SOLARES 526.22/533.87. ENTRA PRINCIPAL **RD\$12,500M2 #78**

9) 1,500MTS2. 5 SOLARES DE 300M2 PROX. CASAS 2 NIVELES **RD\$7,800M2 #9. ESME**

10) 300MTS2. DETRÁS DE SARTH. SOLAR 300M **RD\$7,800M2 #3. ESMERALDA**

11) 432.02MTS2. SOLAR DE ESQUINA FRENTE FIALLO **RD\$8,000M2 #3. ESMERALDA**

12) QUINCE SOLARES URB. LA ESMERALDA. DESDE 300MTS2. M-JHURT

13) (300MTS2. **EL PORTAL**. SOLAR DE 300M2 **RD\$7,000XM2 #13**

14) 633.46. **SOLAR EN PONTON #14**, PROXIMO AL GERIATRICO. **RD\$5,500M2 #14**

15) DOS SOLARES. **URB. OLIMPICA** a) 438.99 (ESQ.) Y b) 249.90MTS2 **\$7,000XM2 #15**

16) 240MTS2. **OMELIA**. SOLAR DE 240M2 **RD\$9,000XM2 #16**

17) 10,000MTS2. SOLAR DE 10,000M2 **RD\$22,000XM2 #17**

18) 2,514.69. SOLAR AV. PEDRO A RIVERA **RD\$18,000XM2 #18**

19) 446.57m2 Terreno /457.74m2 Construcción. CASA CIUDAD **RD\$32.0mm #19**

20) 454.58m2 Terreno /220m2 Construcción. CASA EL CORAL **RD\$17.5mm #20**

21) 4.5 TAREAS. VILLA EN GUAIGUI **RD\$12.5MM #21**

22) POYECTO INVERSION CLINICA BONA0 **11,500MTS2 TERRENO # 22**

23) SOLAR PROYECTO ALPES CAMINO JARABACOA **1,007.47MTS2 ALPES DOM**

24) **SOLAR EN RENTA** AV. PRINCIPAL URB. AMADA 439MTS2. DE ESQUINA, **\$25M**

25) DOS **APARTAMENTOS EN RENTA**. URB. COOP. VEGA REAL. 1ER. NIVEL **\$22M**

**ACTUALIZADO AL 24/04/26**



**PROPIEDADES DISPONIBLES  
RESIDENCIAL LA ESMERALDA  
LA VEGA**

1-DOS SOLARES 14/18 526.22/533.87	\$12,500XM2	2
2-SOLAR 5 255.89M2	\$7,800XM2	1
3- CUATRO SOLARES 56,3, DE 300M2	\$7,800XM2	4
4-SOLAR DE 300M2	\$7,800XM2	1
5- TRES SOLARES DE 300MT2	\$6,000XM2	3
6-TRES SOLARES DE 300M2	\$5,800XM2	3
		14

MM

9/4/2026

# SOLARES EN VENTA RESIDENCIAL LA ESMERALDA

## CARACTERISITICAS SOLAR 2 Plano:

- Solar de 400mts2. De esquina
- Documentación al día
- Título deslindado
- Posee servicios de Luz y agua
- Plano catastral y puntos GPS
- Certificación estado jurídico y de IPI
- Precio: RD\$8,500mt2



  
**INMOBIME**  
ASESORES INMOBILIARIOS  
**VENDE**

CASAS - APARTAMENTOS - SOLARES - AUTOS

**DENNY ANGELES  
MARINO EVANGELISTA**  
📞 809-479-3525 📞 809-543-8356

 Inmobimerd  Inmobimerd.  Inmobimerd@gmail.com



Solar #2

\$8,500xm2

Solar 400mts2. De Esquina. La Esmeralda  
MEDIDAS: 20M2 FRENTE X 20M2 FONDO

# SOLARES EN VENTA RESIDENCIAL LA ESMERALDA

## CARACTERISITICAS SOLAR 4 Plano:

- Solar de 307.77m2.
- A una cuadra de la Av. Principal
- Documentación al día
- Título deslindado con sus puntos GPS
- Plano catastral
- Certificación estado jurídico y de IPI
- RD\$8,000m2



  
**VENDE**

CASAS - APARTAMENTOS - SOLARES - AUTOS

**DENNY ANGELES  
MARINO EVANGELISTA**  
📞 809-479-3525 📞 809-543-8356

📱 Inmobimerd 📧 Inmobimerd@gmail.com



Solar # 3. La Esmeralda

**\$8,000xm2**

Solar de 307.77mts2. A una cuadra de la avenida principal

MEDIDAS: 15.39M2 FRENTE X 20M2 FONDO

# SOLARES EN VENTA RESIDENCIAL LA ESMERALDA

## CARACTERISITICAS SOLAR # 2 Plano:

- Solar de 311.20m2.
- Colindante con Residencial Cooperativa Vega Real
- Documentación al día
- Título deslindado
- Plano catastral y puntos GPS
- Certificación estado jurídico y de IPI
- Precio RD\$5,800 m2



**DENNY ANGELES  
MARINO EVANGELISTA**  
📞 809-479-3525 📞 809-543-8356

📱 Inmobimerd 📷 Inmobimerd. ✉ Inmobimerd@gmail.com



Solar #4 . La Esmeralda. "Poly

Solar de 311.20mts2. Residencial La Esmeralda  
Colindante con Urb. Coop. Vega Real

MEDIDAS: 15.56M2.FRENTE X 20M2 FONDO \$5,800xm2

# SOLARES EN VENTA RESIDENCIAL LA ESMERALDA

## CARACTERISITICAS SOLAR 5 Plano:

- Tres solares de 300m2. Total 900mts2
- Ubicado detrás edificio apartamentos Ferjosa
- Documentación al día
- Título deslindado
- Planos catastral
- Certificación estado jurídico y de IPI
- Precio RD\$8,300mt2



**INMOBIME**  
ASESORES INMOBILIARIOS  
**VENDE**

CASAS - APARTAMENTOS - SOLARES - AUTOS

**DENNY ANGELES  
MARINO EVANGELISTA**

📞 809-479-3525 📞 809-543-8356

📱 Inmobimerd 📧 Inmobimerd. ✉ Inmobimerd@gmail.com



Solar # 5. La Esmeralda

Solar # 5. Tres solares de 300mts2. Total 900mts2 \$8,300xm2

# SOLARES EN VENTA RESIDENCIAL LA ESMERALDA

## CARACTERISITICAS SOLAR #5 Mapa :

- Siete solares. Desde 300mts2 en adelante
- Posee agua, luz y cloaca
- Documentación al día
- Título deslindado
- Plano catastral
- Certificación estado jurídico y de IPI
- Precio RD\$7,300mt2



**INMOBIME**  
ASESORES INMOBILIARIOS  
**VENDE**

CASAS - APARTAMENTOS - SOLARES - AUTOS

**DENNY ANGELES**  
**MARINO EVANGELISTA**  
809-479-3525 809-543-8356

[f Inmobimerd](#) [@ Inmobimerd.](#) [✉ Inmobimerd@gmail.com](mailto:Inmobimerd@gmail.com)



# SOLARES EN VENTA RESIDENCIAL LA ESMERALDA

## CARACTERISITICAS SOLAR #5 Mapa :

- Solar de 604.14m2. De esquina
- A una calle de los edificios Ferjosa
- Servicios disponibles
- Documentación al día
- Título deslindado
- Plano catastral
- Certificación estado jurídico y de IPI
- Precio RD\$7,000m2



  
**VENDE**

CASAS - APARTAMENTOS - SOLARES - AUTOS

**DENNY ANGELES  
MARINO EVANGELISTA**  
📞 809-479-3525 📞 809-543-8356

📱 [Inmobimerd](#) 📷 [Inmobimerd](#) ✉ [Inmobimerd@gmail.com](mailto:Inmobimerd@gmail.com)

Solar # 7. La Esmeralda

604.14mts. De esquina

\$7,000xm2



# SOLARES EN VENTA RESIDENCIAL LA ESMERALDA

## CARACTERISITICAS SOLAR : (8)

- Dos solares, uno al lado del otro.  
Frente a Villas LM  
C-12 526.22 / C-11 533.87 =1,060.09mts2  
Dimensiones: C-12 26.311x20 C-11 26.6935x20  
Ubicados en La Avenida Principal, próximo  
entrada de La Esmeralda
- A 150 metros de la Avenida Pedro A. Rivera.  
Calle asfaltada
- Servicios disponibles (Agua, Luz, Cloaca, teléfono)
- Documentación al día
- Título deslindado
- Plano catastral
- Certificación estado jurídico y de IPI
- Precio RD\$12.500m2. Financiamiento disponible



**INMOBIME**  
A SEÑORES INMOBILIARIOS

# VENDE

CASAS - APARTAMENTOS - SOLARES - AUTOS

**DENNY ANGELES  
MARINO EVANGELISTA**

809-479-3525 809-543-8356

f Inmobimerd @ Inmobimerd. ✉ Inmobimerd@gmail.com

## M-Solar # 8. La Esmeralda



526.22 / 533.87 =1,060.09mts2 314214963408/314214964614

**EN LA AVENIDA PRINCIPAL, LA ESMERALDA # (14 Y 18)**

# SOLARES EN VENTA RESIDENCIAL LA ESMERALDA

## CARACTERISITICAS SOLAR :

- Cuatro (4) Solares de 300m2. C/U
- Algunos Servicios disponibles
- Documentación al día
- Título deslindado
- Plano catastral
- Certificación estado jurídico y de IPI
- Precio RD\$7,000m2



**DENNY ANGELES  
MARINO EVANGELISTA**  
📞 809-479-3525 📞 809-543-8356

📱 Inmobimerd 📷 Inmobimerd. ✉ Inmobimerd@gmail.com

## **M-Solar # 9. La Esmeralda**



**CUATRO SOLARES DE 300 MTS2 C/U (#3,42,48,56)  
EN LAS CALLES 3 Y 4, RESIDENCIAL LA ESMERALDA  
314224578371, 314224577575, 314224577335, 314224575389**

# SOLARES EN VENTA RESIDENCIAL LA ESMERALDA

## CARACTERISITICAS SOLAR :

- Solar de 300m2. (15X20)
- Documentación al día
- Título deslindado
- Plano catastral
- Certificación estado jurídico y de IPI
- Precio RD\$7,000m2



CASAS - APARTAMENTOS - SOLARES - AUTOS

**DENNY ANGELES  
MARINO EVANGELISTA**  
📞 809-479-3525 📞 809-543-8356

📱 Inmobimerd 📧 Inmobimerd. 📧 Inmobimerd@gmail.com

## **M-Solar # 10. La Esmeralda**



**SOLAR DE 300MTS2. #80**

**Ubicado en la calle 5, La Esmeralda # 314224483713**

# SOLARES EN VENTA RESIDENCIAL LA ESMERALDA

## CARACTERISITICAS SOLAR :

- Solar de 432.02m2. De esquina
- Frente a Fiallo
- Servicios disponibles. Agua, luz, cloaca
- Documentación al día
- Título deslindado
- Plano catastral
- Certificación estado jurídico y de IPI
- Precio RD\$8,000m2



  
**VENDE**

CASAS - APARTAMENTOS - SOLARES - AUTOS

**DENNY ANGELES  
MARINO EVANGELISTA**  
☎ 809-479-3525 ☎ 809-543-8356

 Inmobimerd  Inmobimerd.  Inmobimerd@gmail.com

## Solar # 11. La Esmeralda



**SOLAR DE 432.02MTS2. De Esquina  
Con servicios de Agua, Luz, Cloaca**

**\$8,000 x m2**

432.02mts. De esquina

# 15 SOLARES EN VENTA RESIDENCIAL LA ESMERALDA-M-M

- 1-DOS SOLARES 14/18 526.22/533.87 \$12,500XM2
- 2-SOLAR 5 255.89M2 **VENDIDO**
- 3- CINCO SOLARES 56,3, DE 300M2 \$7,800XM2
- 4-SOLAR DE 300M2 \$7,500XM2
- 5- CUATRO SOLARES DE 300MT2 \$7,000XM2
- 6-TRES SOLARES DE 300M2 \$5,800XM2



**VENDE**  
CASAS - APARTAMENTOS - SOLARES - AUTOS

**DENNY ANGELES  
MARINO EVANGELISTA**  
809-479-3525 809-543-8356

[f Inmobimerd](#) [@Inmobimerd](#) [✉ Inmobimerd@gmail.com](mailto:Inmobimerd@gmail.com)

## Solar # 12. La Esmeralda

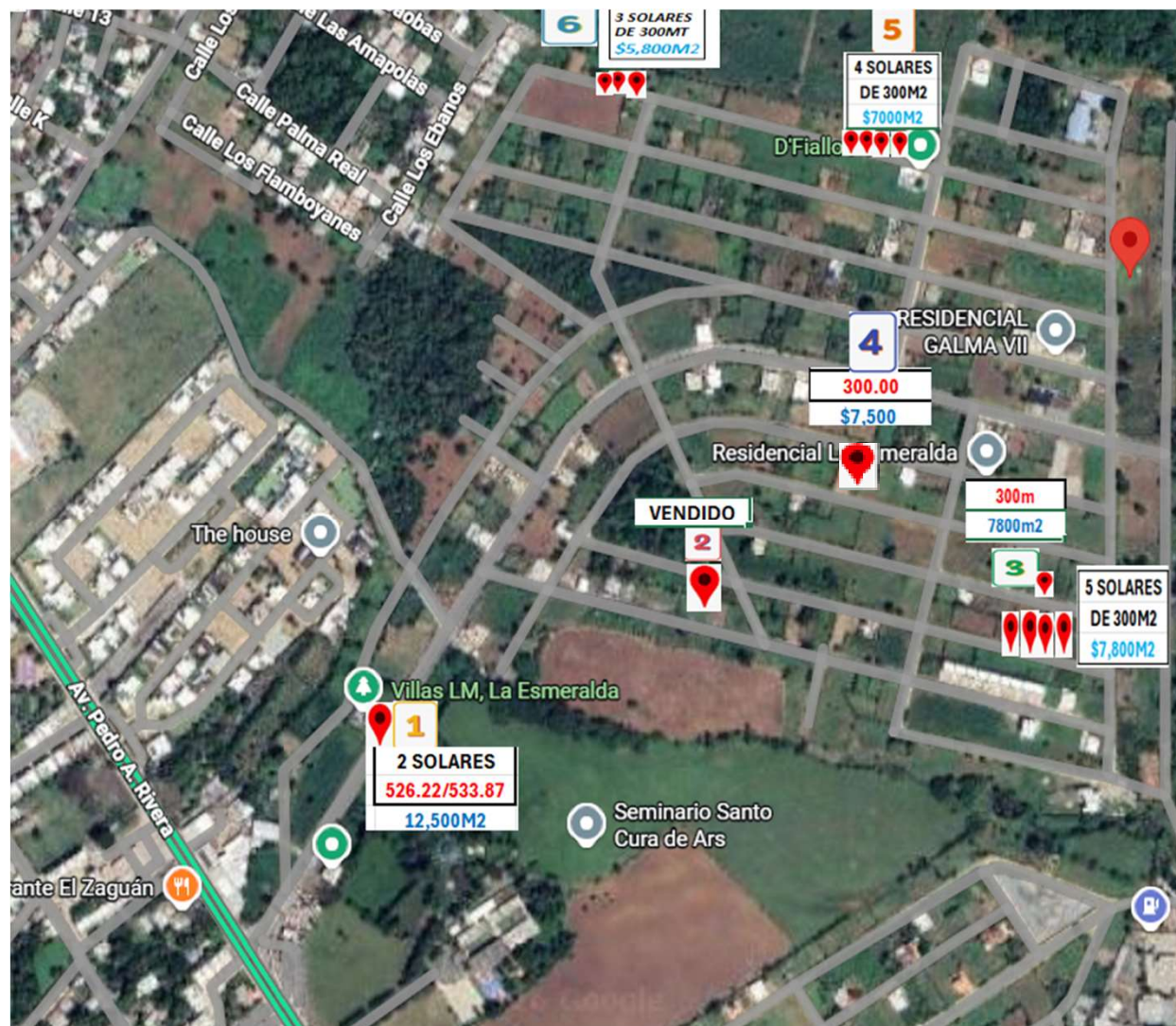

# SOLAR EN VENTA RESIDENCIAL EL PORTAL

## CARACTERISITICAS SOLAR 4:

- Solar de 300.09m2.
- Documentación al día
- Título deslindado con sus puntos GPS
- Plano catastral
- Certificación estado jurídico y de IPI
- RD\$7,000m2



  
**VENDE**

CASAS - APARTAMENTOS - SOLARES - AUTOS

**DENNY ANGELES  
MARINO EVANGELISTA**

📞 809-479-3525 📞 809-543-8356

📱 [Inmobimerd](#) 📷 [Inmobimerd](#) ✉️ [Inmobimerd@gmail.com](mailto:Inmobimerd@gmail.com)

## Solar # 13. Residencial EL PORTAL



# SOLAR EN VENTA PONTON, VEGA

## CARACTERISITICAS SOLAR :

- Solar de 633.46m2.
- Documentación al día
- Título deslindado con sus puntos GPS
- Plano catastral
- Certificación estado jurídico y de IPI
- RD\$5,500m2
- Próximo al Geriátrico
- Entrando por colmado A & M



  
**INMOBIME**  
ASESORES INMOBILIARIOS  
**VENDE**

CASAS - APARTAMENTOS - SOLARES - AUTOS

**DENNY ANGELES  
MARINO EVANGELISTA**  
📞 809-479-3525 📞 809-543-8356

[f Inmobimerd](#) [@Inmobimerd](#) [✉ Inmobimerd@gmail.com](mailto:Inmobimerd@gmail.com)

Solar # 14. Ponton



**SOLAR DE 633.46MTS2. \$5,500xm2**

# DOS SOLARES EN VENTA RESIDENCIAL VILLA OLIMPICIA

## CARACTERISITICAS SOLAR :

- Solar de 438.99m2. De esquina.  
Frente Construcción
- Solar de 249.90m2.
- Servicios disponibles
- Documentación al día
- Título deslindado, Plano catastral
- Certificación estado jurídico y de IPI
- Precio RD\$8,000m2



  
**VENDE**  
CASAS - APARTAMENTOS - SOLARES - AUTOS

**DENNY ANGELES  
MARINO EVANGELISTA**  
📞 809-479-3525 📞 809-543-8356

📱 Inmobimerd 📷 Inmobimerd. ✉ Inmobimerd@gmail.com

## Solar # 15. La Esmeralda



438.99mts. De Esquina      249.90

# TRES SOLARES EN VENTA RESIDENCIAL OMELIA

## CARACTERISITICAS SOLAR :

- Solar de 240m2. y dos de 300m2
- Documentación al día
- Título deslindado
- Plano catastral
- Certificación estado jurídico y de IPI
- Precio RD\$9,000m2 y \$12,000m2



  
**INMOBIME**  
ASESORES INMOBILIARIOS  
**VENDE**

CASAS - APARTAMENTOS - SOLARES - AUTOS

**DENNY ANGELES  
MARINO EVANGELISTA**  
📞 809-479-3525 📞 809-543-8356

📱 [Inmobimerd](#) 📷 [Inmobimerd.](#) ✉ [Inmobimerd@gmail.com](mailto:Inmobimerd@gmail.com)

Solar # 16. Residencial OMELIA



Solar de 240mts2

# SOLAR EN VENTA AV. PEDRO A. RIVERA

## CARACTERISITICAS SOLAR :

- Solar de 10,000m2.
- Ubicado en La Av. Pedro A. Rivera, La Vega
- Próximo a Zona Franca
- Documentación al día
- Título deslindado
- Plano catastral
- Certificación estado jurídico y de IPI
- Precio RD\$22,000m2



**INMOBIME**  
ASESORES INMOBILIARIOS

# VENDE

CASAS - APARTAMENTOS - SOLARES - AUTOS

**DENNY ANGELES  
MARINO EVANGELISTA**  
📞 809-479-3525 📞 809-543-8356

📱 [Inmobimerd](#) 📷 [Inmobimerd.](#) ✉ [Inmobimerd@gmail.com](mailto:Inmobimerd@gmail.com)

Solar #17 . Avenida Pedro A. Rivera,  
Entrada a La Vega, Proximo a Zona Franca



Solar de 10,000 mts2

# SOLAR EN VENTA AV. PEDRO A. RIVERA

## CARACTERISITICAS SOLAR :

- Solar de 2,514.69.
- Ubicado en La Av. Pedro A. Rivera, La Vega
- Entre Res. Hernández 4 y 5
- Próximo a Restaurant El Zaguan
- Documentación al día
- Título deslindado
- Plano catastral
- Certificación estado jurídico y de IPI
- Precio RD\$18,000m2



  
**VENDE**

CASAS - APARTAMENTOS - SOLARES - AUTOS

**DENNY ANGELES  
MARINO EVANGELISTA**  
📞 809-479-3525 📞 809-543-8356

📱 Inmobimerd 📷 Inmobimerd. ✉ Inmobimerd@gmail.com

Solar # 18. Avenida Pedro A. Rivera,  
Entrada a La Vega, Proximo a Zona Franca



Solar de 2,514.69 mts2

# CASA DOS NIVELES CENTRO DE LA CIUDAD DE LA VEGA

## CARACTERISITICAS CASA :

- Casa dos niveles. Solar de 446.57mts2
- Área Construcción Primer Nivel 246.95X m2 y 2do. Nivel 210.79
- Para un total de 457.74 m2 construcción
- Ubicada en la calle Prof. Juan Bosch esq. Padre Fantino
- A una esquina del Centro Médico Padre Fantino, La Vega
- 6 Habitaciones más cuarto de servicio
- Sala, comedor, cocina, área lavado, área social. marquesina
- Título en proceso deslinde
- Planos catastrales
- Certificación estado jurídico y de IPI
- Precio: RD\$32mm



  
**VENDE**  
CASAS - APARTAMENTOS - SOLARES - AUTOS  
**DENNY ANGELES  
MARINO EVANGELISTA**  
📞 809-479-3525 📞 809-543-8356

📱 Inmobimerd 📷 Inmobimerd. ✉ Inmobimerd@gmail.com



# CASA FAMILIAR URB. EL CORAL, LA VEGA

## CARACTERISITICAS CASA :

- Casa familiar en proyecto cerrado URB. EL CORAL. Av. Pedro A. Rivera, La Vega
- Consta de 454.58mts2 de solar y 220mts2 de Construcción
- Tres habitaciones, cuarto de servicio, sala, comedor piscina, marquesina doble
- Proyecto con planta propia, parque recreativo, servicios de jardinería, agua potable, vigilancia
- Título deslindado
- Plano catastral
- Certificación estado jurídico y de IPI
- Precio: RD\$18mm



  
**INMOBIME**  
ASESORES INMOBILIARIOS

# VENDE

CASAS - APARTAMENTOS - SOLARES - AUTOS

**DENNY ANGELES  
MARINO EVANGELISTA**

📞 809-479-3525 📞 809-543-8356

 Inmobimerd  Inmobimerd.  Inmobimerd@gmail.com

Propiedad # 20



Casa en proyecto cerrado Res. El Coral  
Solar de 464.58mts2 y 220mts2 de construcción

# CASA DE CAMPO GUAIGUI/GUAREY LA VEGA

## CARACTERISITICAS SOLAR :

- Villa en Guaigui
- 4.5 tareas
- Documentación al día
- Título deslindado
- Plano catastral
- Certificación estado jurídico y de IPI
- Precio RD\$12mm



  
**VENDE**  
CASAS - APARTAMENTOS - SOLARES - AUTOS

**DENNY ANGELES  
MARINO EVANGELISTA**  
📞 809-479-3525 📞 809-543-8356

📱 [Inmobimerd](#) 📧 [Inmobimerd@gmail.com](#)

Propiedad # 21. Casa campestre GUAIGUI/GUAREY

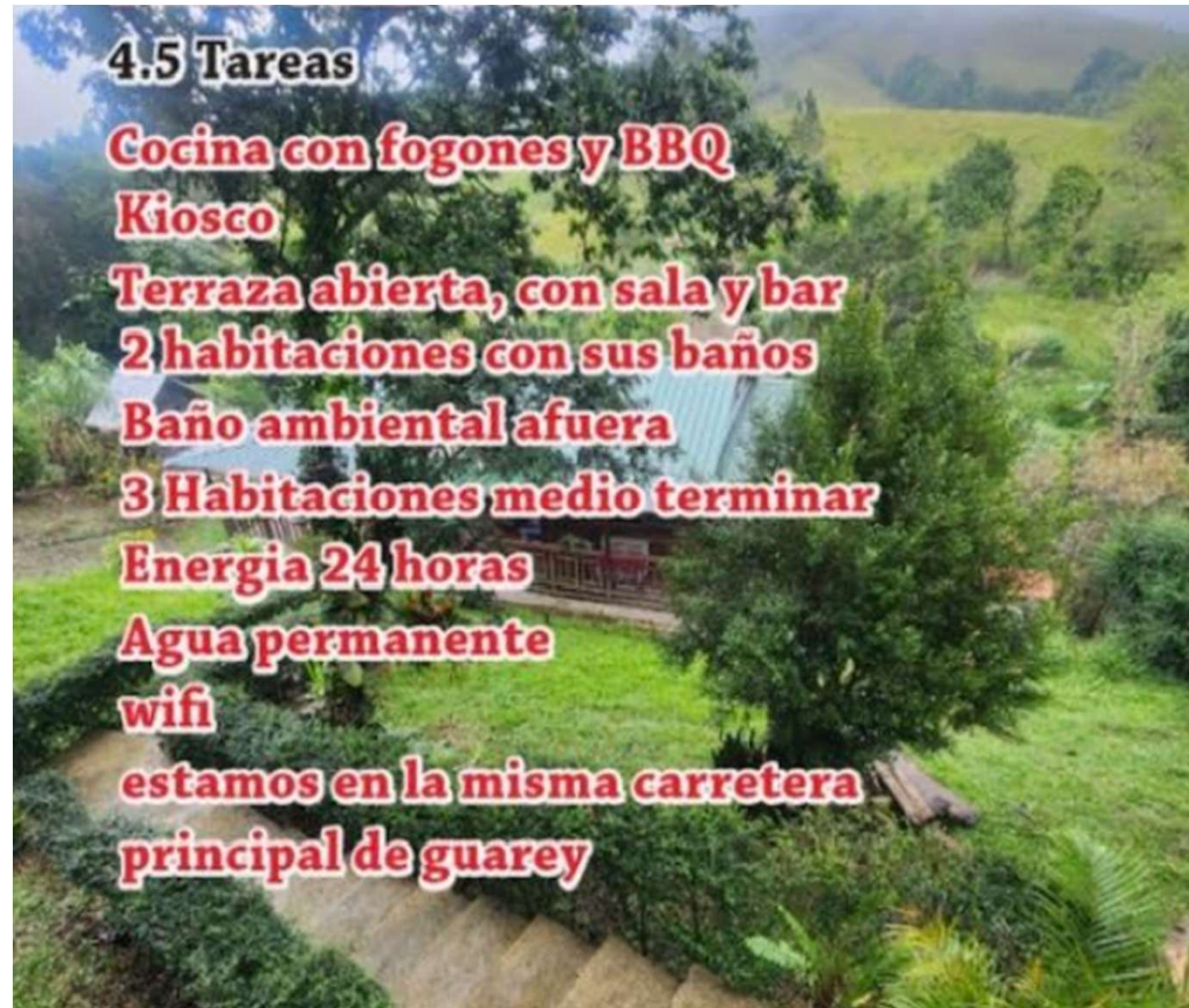

## PROYECTO INVERSION CENTRO MEDICO (ANTIGUO CENTRO MEDICO BONA0)

### CARACTERISITICAS PROYECTO :

- Mas de 11,500 m2 de terreno
- Mas de 2,779 m2 de Construcción
- Edificio dos niveles con 18 consultorios médicos
- Edificación operativa con 22 habitaciones para internamiento
- Áreas de emergencias, internamiento, rallo X, quirófanos, sala recuperación, sala de parto, área lavado, área planta, amplio parqueo, cisterna, farmacia, oficinas administrativas, terreno disponible para futuras expansiones
- Estratégicamente ubicado en la Avenida México, Centro ciudad, Bona0



**INMOBIME**  
ASESORES INMOBILIARIOS

# VENDE

CASAS - APARTAMENTOS - SOLARES - AUTOS

**DENNY ANGELES  
MARINO EVANGELISTA**

☎ 809-479-3525 ☎ 809-543-8356

📱 Inmobimerd 📧 Inmobimerd@gmail.com

### PROYECTO DE INVERSION CENTRO DE SALUD ANTIGUO CENTRO MEDICO BONA0

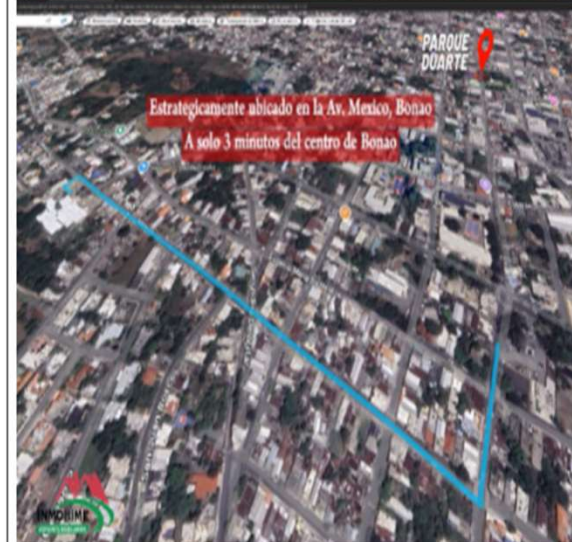

# SOLAR EN VENTA RESIDENCIAL OMELIA

## CARACTERISITICAS SOLAR :

- Solar de 1,007M2.
- Ubicado en Alpes Dominicanos,  
Carretera Jarabacoa
- Documentación legal al día
- Título deslindado
- Plano catastral
- Certificación estado jurídico y de IPI
- Precio RD\$7,500m2



**INMOBIME**  
ASESORES INMOBILIARIOS  
**VENDE**

CASAS - APARTAMENTOS - SOLARES - AUTOS

**DENNY ANGELES  
MARINO EVANGELISTA**

📞 809-479-3525 📞 809-543-8356

📱 Inmobimerd 📧 Inmobimerd@gmail.com

Propiedad # 23



# SOLAR EN **RENTA** RESIDENCIAL AMADA 1

## CARACTERISITICAS SOLAR :

- Solar de 439M2.
- Ubicado en calle Principal, de esquina, Urbanización Amanda, detrás de Coraavega
- Cerrrado en malla ciclónica
- Tiene una pequeña oficina
- Ideal para Dealer, parquero, almacén
- Precio RD\$25,000



  
**INMOBIME**  
ASESORES INMOBILIARIOS  
**VENDE**

CASAS - APARTAMENTOS - SOLARES - AUTOS

**DENNY ANGELES**  
**MARINO EVANGELISTA**  
📞 809-479-3525 📞 809-543-8356

📱 Inmobimerd 📷 Inmobimerd. ✉ Inmobimerd@gmail.com

Propiedad # 24



# DOS APARTAMENTOS EN **RENTA** RESIDENCIAL COOP. VEGA REAL

Propiedad # 25

## CARACTERISITICAS :

- 103M2.90M2.
- Urbanización Cerrada, con vigilancia
- Area verde recreativa
- Parqueos
- Tres habitaciones, Dos baños, cocina, sala, comedor. Bomba de agua independiente
- Galeria, Patio, protectores de hierro
- Precio RD\$22,000 mensual



**INMOBIME**  
ASESORES INMOBILIARIOS  
**VENDE**

CASAS - APARTAMENTOS - SOLARES - AUTOS

**DENNY ANGELES  
MARINO EVANGELISTA**  
809-479-3525 809-543-8356

[f Inmobimerd](#) [@Inmobimerd](#) [✉ Inmobimerd@gmail.com](mailto:Inmobimerd@gmail.com)

## SERVICIOS INMOBILIARIOS Y FINANCIAROS



Compra, Venta y Alquiler



Elaboración, notaría, legalización de contratos compras y ventas de propiedades



Traspaso de propiedades y vehiculos



Certificaciones IPI "DGII" Estado Jurídico



Consultoría Financiera y Bancaria



"Soluciones que facilitan tus sueños"

## Quieres vender, comprar o rentar tu casa, terreno o local?

Ponte en contacto con nosotros

- ◆ Denny Angeles
- ◆ Marino Evangelista



809-479-3525

809-543-8356

inmobimerd

inmobime.do@gmail.com



## INMOBILIARIA ME (INMOBIME)

### Nuestra Historia

Inmobiliaria ME, Inmobime, surge en la ciudad de La Vega el 17 de junio del año 2021, numero de registro 637647, bajo la dirección de Marino Evangelista y Denny ángeles. Como parte fundamental de nuestra entidad, nos dedicamos a brindar asesoría a nuestros clientes para la compra, alquiler y/o venta de propiedades inmobiliarias, traspaso de inmuebles y vehiculos, consultoría financiera / Bancaria, gestión certificaciones IPI /Estado jurídico del inmueble, tasaciones, deslinde, bajo un esquema de valores éticos

### Propuesta de Valor

Nosotros, como asesores Inmobiliarios, nos proponemos satisfacer las necesidades de nuestros clientes, comprometiéndonos a representar en exclusiva los intereses del vendedor o comprador, que previamente nos haya otorgado un mandato en firme para la venta o adquisición de una propiedad, asegurándoles la más alta rentabilidad disponible en el mercado. Asesoramos y vendemos inmuebles con profesionalidad, transparencia y responsabilidad. Ahorramos tiempo a nuestros Clientes y les garantizamos la mejor opción del mercado. Trabajamos de forma personalizada y nos encargamos de todo el proceso, con el objeto de lograr la máxima rentabilidad para cada propietario y o adquiriente. Ponemos nuestros recursos, tanto materiales como técnicos y humanos, al servicio de nuestros Clientes, a los que informamos con diligencia y transparencia de todas nuestras actividades, así como de las respuestas que vayamos obteniendo en el desempeño de dichas acciones y de cualquier circunstancia que pueda afectar a la operación inmobiliaria en la que se encuentran inmersos.

### Misión

Proporcionar un asesoramiento integral y transparente, a personas y empresas, que permita solucionar todas sus necesidades relacionadas con el mercado inmobiliario, financiero y bancario, aportándoles una mayor rentabilidad basada en la responsabilidad, la etica y la transparencia.

### Visión

Convertirnos en la mas confiable empresa de referencia del sector inmobiliario en la región del Cibao, con el objeto de que las personas que intervienen en este mercado piensen en nosotros como primera opción en el momento de vender, comprar o alquilar una vivienda. Ser su asesor inmobiliario, financiero y bancario que mejor interprete y haga realidad sus sueños.

### Nuestros valores

- Transparencia
- Ética - Honestidad
- Profesionalidad - Eficiencia
- Rapidez
- Responsabilidad
- Cercanía
- Discreción

### ¿Por qué elegirnos?

- Garantizamos una transparente y eficiente gestión inmobiliaria / financiera apoyados en los medios electrónicos modernos para la publicidad de las propiedades, utilizando prensa escrita, redes sociales, vallas, bajantes. A través de whatsapp, Facebook, Instagram, twitter llegamos a miles de clientes potenciales.
- Ofrecemos nuestra experiencia y trayectoria en el ámbito financiero para una certera asesoría